Butterbrezel

Beispielrechnung: 80 Brezeln

3 – 4 Butter

Sonstiges: Servietten

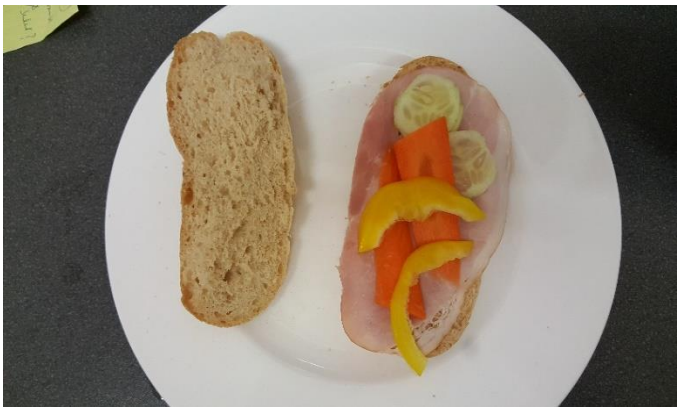

Dinkelbrötchen mit Wurst und Gemüse

Beispielrechnung: 80 Dinkelbrötchen

Wurst:
z.B. Salami (3 Scheiben), Fleischkäse (2 Scheiben)
Lyoner (2 Scheiben / Brötchen)

Gemüse: z.B.:
5 Paprika
1 kg Karotten
4 Gurken

Sonstiges:
Servietten

Piratenspieße mit Gemüse / Brot

Beispielrechnung für 80 Spieße:
5 Brote geschnitten
1 Packung Mini Wiener
4 Packungen Mini Frikadellen
5 Packungen Datteltomaten (250g)
6 Gurken
4 Paprika (500g)

Sonstiges :
Servietten

Laugenbrötchen mit Lyoner und Gemüse

Beispielrechnung: 80 Laugenbrötchen

Wurst:
160 Scheiben Lyoner (2 Scheiben / Brötchen)

Gemüse z.B:
4 Gurken
2 kg Karotten

Sonstiges:
Servietten

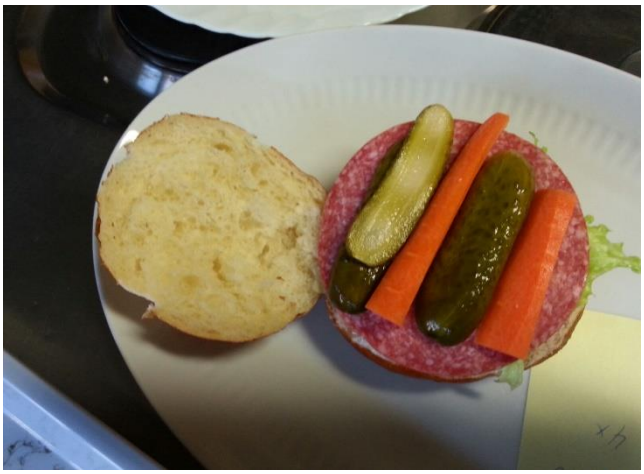

Laugenbrötchen mit Salami, Gemüse und Ei

80 Laugenbrötchen

Wurst:
240 Scheiben Salami (3 Scheiben / Brötchen)

Gemüse z.B:
3 Eisbergsalat
4 – 5 Gläser Essiggurken
1 kg Karotten
20 hartgekochte Eier

Sonstiges: Servietten

Doppeldecker mit Salami und Gemüse

80 Brötchen

Wurst:
240 Scheiben Salami (3 Scheiben / Brötchen)

Gemüse z.B:
3 Eisbergsalat
1 kg Karotten
5 Paprika
4 Gurken

Sonstiges: Servietten

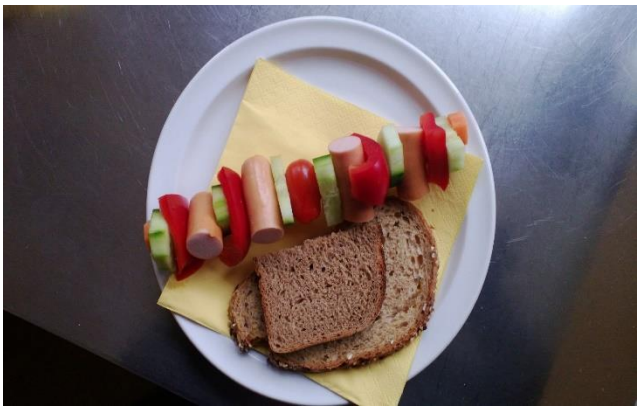

Räuberspieße mit Brot

5 Mischbrote geschnitten (für 80 Spieße)
Beim Bäcker schneiden lassen

Wurst:
80 Wiener Würstchen (1 Würstchen / Spieß)

Gemüse:
5 x Datteltomaten (250g)
5 x Paprika (500g)
6 Gurken

Sonstiges:
80 Schaschlikspieße
Servietten

Hot Dog

z.B: 80 Hot Dog Brötchen

Wurst:
80 Wiener Würstchen

Sonstiges:
2 Flaschen Ketchup
Servietten

Großer Emailkessel zum warm machen steht im Abstellraum in der Küche.
Brötchen halb aufschneiden, oder beim Oberstetter Sportverein den Hot Dog Maker ausleihen.
Ausgabe vor dem Hausmeisterbüro.

Hörnchen mit Frischkäse und Gemüse

80 Hörnchen (ohne Körner auf dem Hörnchen)

8 Frischkäse natur Doppelrahm

Gemüse z.B:
2 kg Karotten
5 Gurken
4 Bund Radieschen

Sonstiges:
Servietten

Osterhase

Osterhasen

Servietten

Martinsbrezel

Martinsbrezeln

Servietten

Fasnetsküchle mit Kinderpunsch

Fasnetsküchle / Berliner

Kinderpunsch

Servietten

Großer Emailkessel steht im Abstellraum in der Küche. Ausgabe vor dem Hausmeisterbüro.

½ Seele mit Schinken und Gemüse

Beispielrechnung: 80 x ½ Seelen entsprechen 40 ganze Seelen, die halbiert werden

Wurst:
80 Scheiben Schinken

Gemüse z.B:
3 Eisbergsalat
1 kg Paprika
4 Gurken

Sonstiges: Servietten

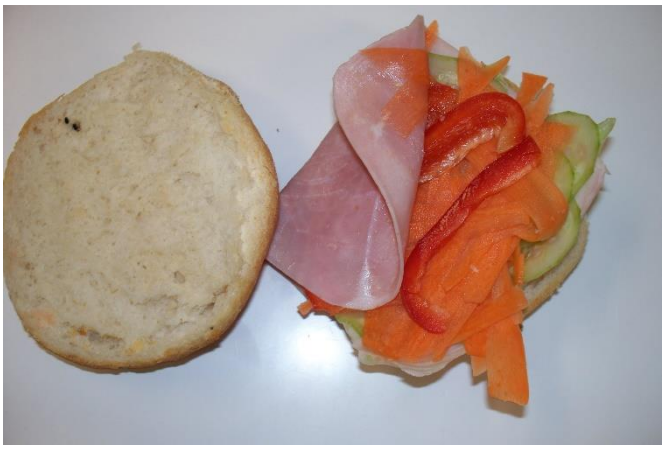

Fladenbrot mit Schinken und Gemüse

80 Fladenbrotbrötchen

Wurst:
80 Scheiben Schinken

Gemüse:
6 Paprika
1 kg Karotten
5 Gurken

Sonstiges: Servietten

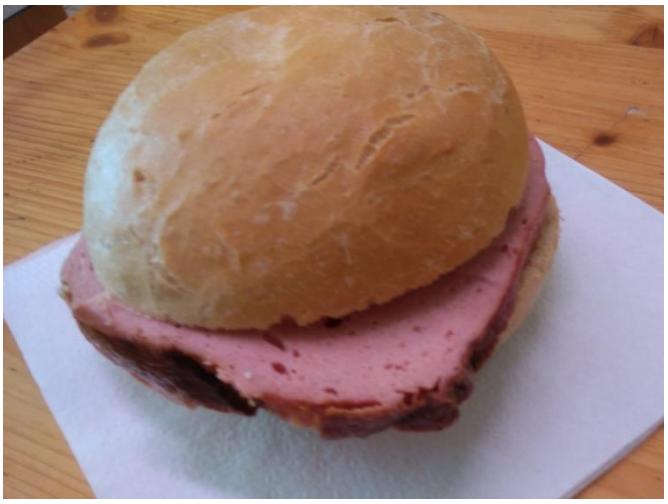

Warmer Fleischkäse im Brötchen

Tafelbrötchen

1 Scheibe warmer Fleischkäse / Brötchen

Servietten

Die LKW´s werden im Alblädele in Oberstetten gerichtet. Es werden 2 Personen benötigt. Bitte um 8.30 Uhr im Alblädele sein. Davor die Brötchen beim Bäcker holen, mit ins Alblädele nehmen, dort werden sie zusammen mit Frau Kißling belegt und in eine Warmhaltebox gelegt. Die Ausgabe erfolgt vor dem Hausmeisterbüro.

Obstbecher

Beispielrechnung für 100 Stück

Obst z.B:
2 mittelgroße Wassermelonen
3 kg Trauben
1 kg Heidelbeeren
1 Ananas
2 kg Erdbeeren
2 kg Aprikosen oder Pfirsiche
3 kg Äpfel

Sonstiges:
Einwegbecher 0,3l klar
Plastikspießchen

Anmerkung:
Obst je nach Angebot, Wassermelonen sind bei Kindern ziemlich beliebt. Genug Leute einteilen, zeitaufwendig.